

Zur Lage des in den Messbriefen 169, 171 und 173 betroffenen Gebietes:



Maßstab 1:1000 0 10 20 30 Meter

Vervielfältigung nur erlaubt, soweit die Vervielfältigungsstücke demselben Nutzungszweck wie die Originalausgaben dienen.  
 §18 Abs. 2 des Hessischen Vermessungs- und Geoinformationsgesetzes vom 6. September 2007 (GVBl. I S. 548), zuletzt geändert durch Gesetz vom 27. September 2012 (GVBl. I S. 290)

HESSEN



Amt für Bodenmanagement Heppenheim  
 Odenwaldstraße 6  
 64646 Heppenheim (Bergstraße)

Flurstück: 423  
 Flur: 1  
 Gemarkung: Winterkasten

Gemeinde: Lindenfels  
 Kreis: Bergstraße  
 Regierungsbezirk: Darmstadt

Auszug aus dem  
 Liegenschaftskataster

Liegenschaftskarte 1 : 1000  
 Hessen  
 Erstellt am 24.03.2014  
 Antrag: 100172806-1  
 AZ: vav









*Teilungs-Plan  
im Maßstab von 1:1000 d. n. L.*

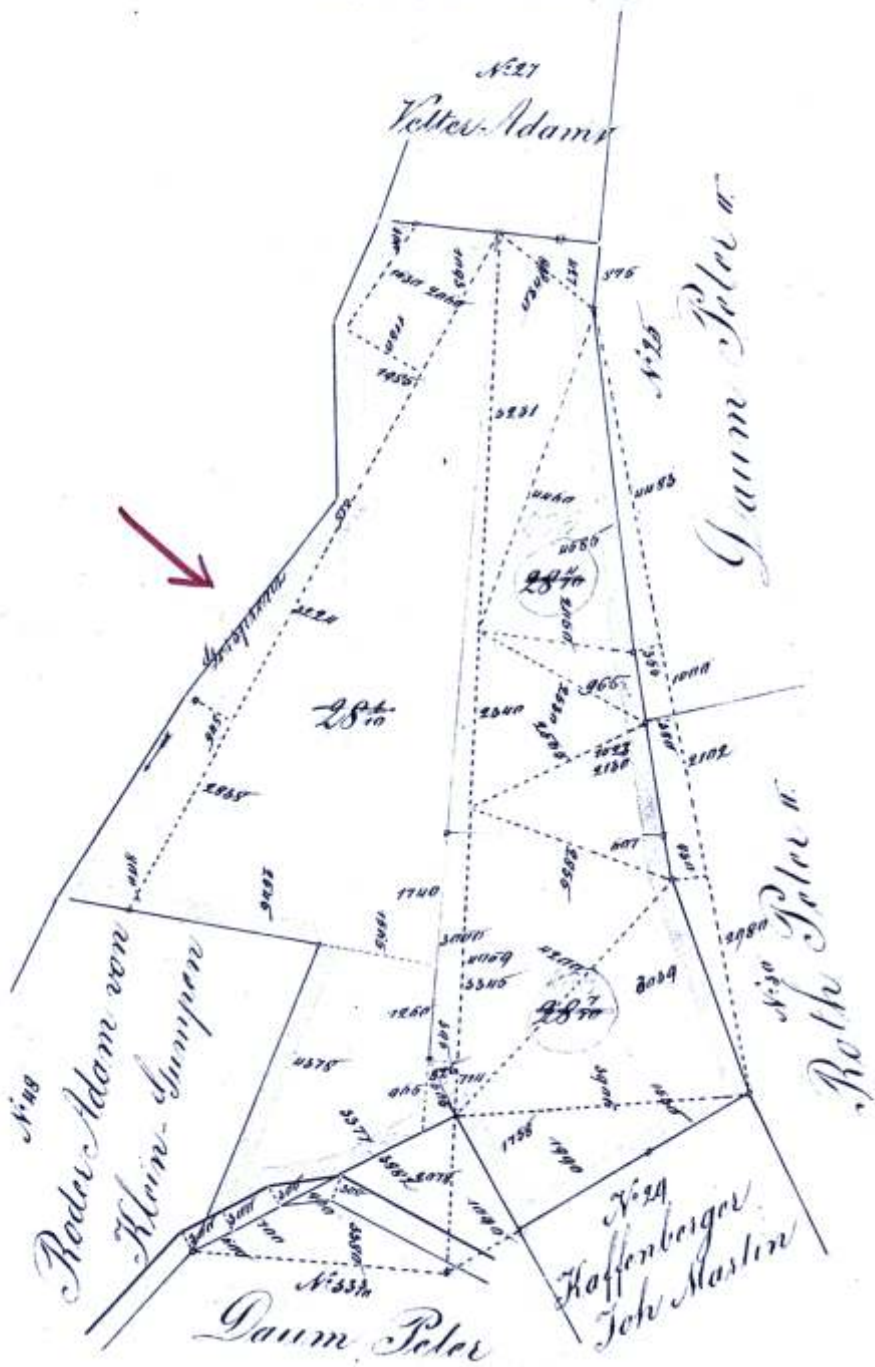
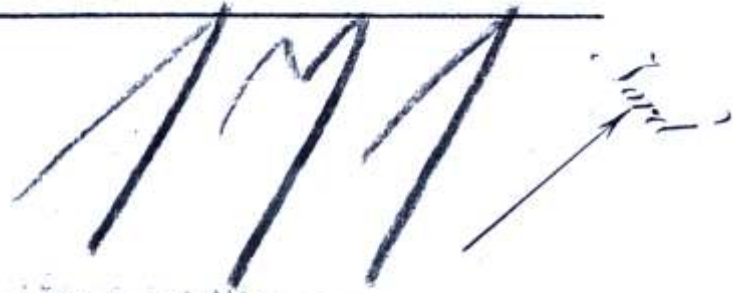

*Gezeichnet zu Furth am 14+15. März 1900.*

Vorfassender Maßstab nebst Teilungs-Plan  
wird hiermit von den Beteiligten durch ihren  
Namensunterschrift anerkannt.

Winterkasten am 20<sup>ten</sup> Juni 1900  
Georg Mandel      Peter Justamerun.  
                                  Jakob Függe  
                                  Joseph Wenzel III

Wasserspende Unterschriften sind nicht notwendig  
beizubringen.

Das Wasserwerk Hr. O. L. gerichtet Schindlerstrasse

Summe



Gemarkung  
Winterkasten

(B)

Meßbrief Verzeichniß Nr. 3/01

Steuerkommisariat  
Michelstadt

1/1

Meßbrief nebst Teilungs-Plan

Flur 1  
Grundstücke Nr. 44 406,  
                                  408

über

Abtheilung  
Gewann Die Geckelmeier

Gebühren des Geometers H. Berg  
Tagebuchs Nr. v. 1900.

		M.	Pf.
19	Für Aufmaßnahme 1/2 Tag hiegl 12.00	4	00
	2 Maßpfad	2	00
92, 157-158, 174	Aufsetzgering 2 Tage hiegl 5.00	10	00
169	Aufzeichnung der neuen Grenzen 1/2 Tag	4	00
	2 Maßpfad	1	00
		<hr/>	
		Ga	21.00 00

Gezeichnet von  
Geometrisch-Vermessungs-  
Ingenieur H. Berg  
Statt, am 22. August 1900  
Joseph Berg

Gelesen und genehmigt  
Angehörigst. Schrift.  
Schrift am 18. Februar 1901  
Herrmann

Eingetragen in das Meßbuch = Verzeichniß vom  
1<sup>ten</sup> Februar 1901 bis 30<sup>ten</sup> Juni 1901

in der Act. Nr. 19. 21 9. 22





# Teilungs-Plan im Maßstab von 1:1000 d. n. L.

Grüne Flurstück Kennummer bei Neu-messung entstanden

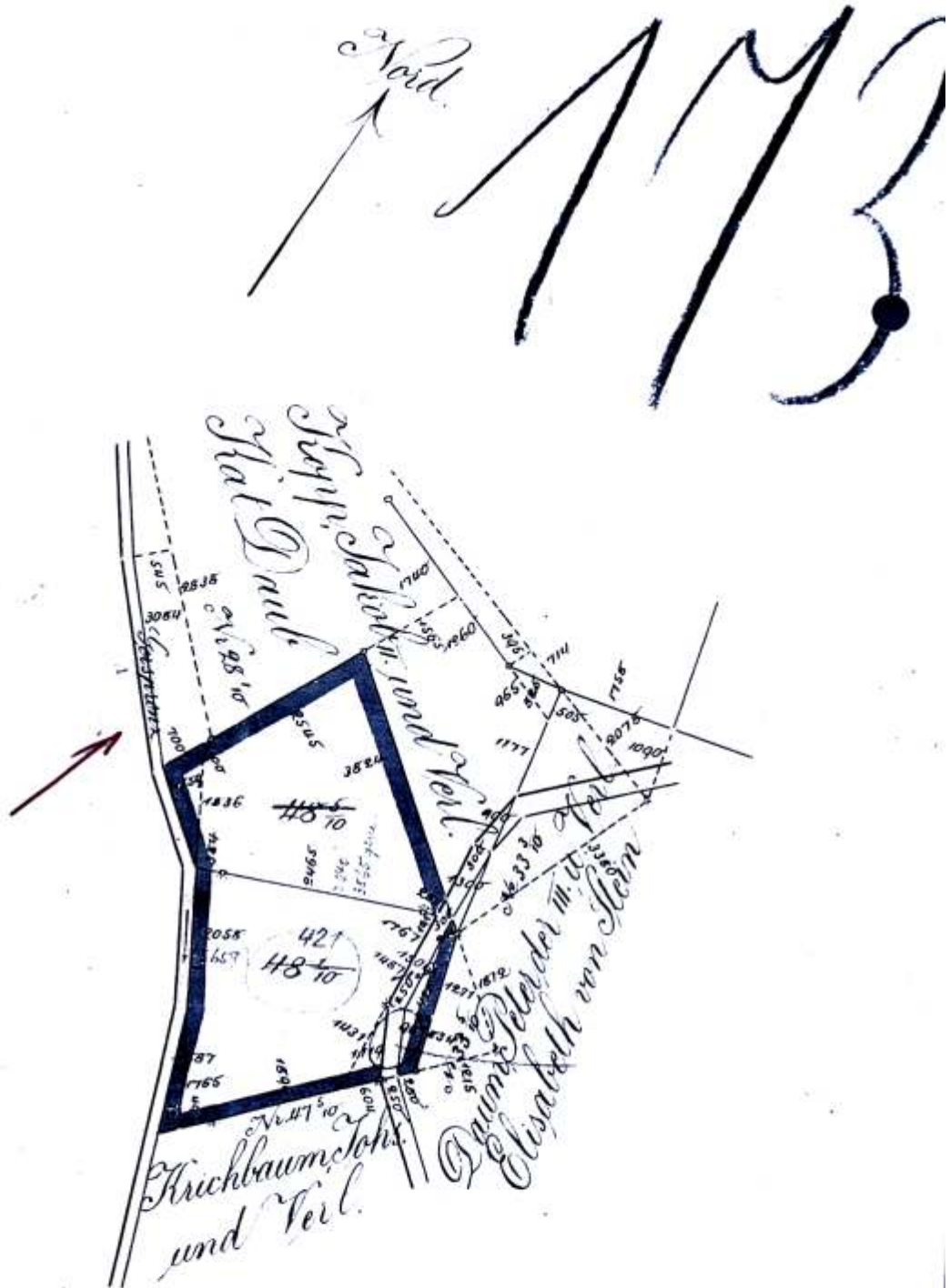

Gefertigt zu Tisch, am 10. Januar 1910

Vorläufiger Maßbrief nebst Teilungs-Plan  
 wird hiermit von dem Landrichtern durch seinen  
 Kommissionsbeschriftet unter dem:

Winterkasten am 26. Februar 1910

Adressat

Anna Elisabeth Köder

M. A. W. W. W. W. W.

gimmich Köpp

Anna Elisabeth Köpp

Kaufmann W. W. W.

Wichtigste Sache ist die Vermeidung von Streit und  
 willigen Kaufschilling.

Winterkasten, den 1. März 1910

Georg. Carl W. W. W. W.

Sein



Landvermessungsamt Langen (B) Maßbrief Verzeichnis Nr. 2  
 1910/11  
 Gemarkung Kreisvermessungsamt Finanzamt  
 Winterkasten Bensheim Buirth

Maßbrief nebst Teilungs-Plan  
 über

Flur I  
 Grundstück Nr. 48 421

Abteilung -  
 Gewann im Höllein

Gebühren des Geometers <sup>1. Kl. Berg u.</sup>		Ab. Pf.
Tagelohn Nr. 2 1910		
1. Aufnahm		12, 00
2. Auslegen		3, 00
3. Aufzeichnung		2, 50
35 (4)		5, 00
		<u>22, 50 M.</u>

Gezeichnet durch Geo. W. W. W. W.  
 Kreisvermessungsamt Langen  
 Langen am 12. Februar 1910  
 Walter

Gezeichnet durch Geo. W. W. W. W.  
 Kreisvermessungsamt Winterkasten  
 Winterkasten am 25. Februar 1910  
 Sein

Ergebenen in das Verzeichnis  
 im Falle der Festsetzung der Landvermessungen  
 für den Zeitraum vom 24. Februar 1910 bis zum 31. März 1910